

Au Fil des Pages

BULLETIN D'INFORMATIONS DE LA COMMUNE
AUTOMNE 2014



*La rentrée scolaire
en page 4*

*la rentrée des activités
en page 6*



Vive la Rentrée !

Sommaire



Le Mot du Maire

Page 2



Vie Communale

Page 3 à 5



Vie Associative et Culturelle

Page 6 a 8



LA METRO

Page 9



Informations Diverses

Page 10 et 11



Jeux et Solutions

Page 12



Informations Pratiques

Page 13



MAIRIE DE NOTRE DAME DE MÉSAGE

Place de la Commanderie
38220 Notre Dame de Mésage

Téléphone 04 76 68 07 33

Fax 04 76 78 32 18

mairie.ndmessage@wanadoo.fr

www.notredamedemesage.com

ATTENTION !

À partir du 1er Octobre, la mairie sera fermée le samedi matin.





Le Mot du Maire

Avec cette rentrée scolaire 2014, les écoliers de Notre Dame de Mésage ont découvert les nouveaux rythmes scolaires pensés et organisés pour eux au cours de l'année précédente. L'enjeu était très important : leur proposer des activités de choix avec les moyens humains et financiers dont dispose notre commune.

Les réunions de concertation entre parents, enseignants et les élus municipaux de la commission des écoles, ont été nombreuses pour aboutir à ce résultat qui reste malgré tout à améliorer. Le fonctionnement des TAP tel qu'il existe aujourd'hui peut encore être perfectionné et pérennisé sur le moyen et long terme.

Nous ferons un premier retour d'expérience à la fin du premier trimestre pour tirer les enseignements des choix proposés ainsi que de l'organisation humaine.

L'autre gros dossier sur lequel nous avons travaillé en parallèle ces derniers mois est celui de la rénovation de la future maison des associations et des nouveaux locaux techniques. Celui-ci a pris du retard car l'amiante présente dans ce bâtiment nous a obligés à réaliser des analyses complémentaires de recherche. Notre objectif est de déposer l'appel d'offre en octobre.

En ce qui concerne la mise en place de la future métropole, les rencontres s'enchaînent pour le transfert des compétences au niveau de l'eau, la voirie, les déplacements, et de l'urbanisme... Cette intégration apporte pour cette année, une modification importante par rapport à l'année dernière sur les transports scolaires des élèves du collège Les Mattons qui ne bénéficient pas de ligne de bus régulière. La navette scolaire desservant les arrêts de bus Les Templiers, Le Moulin et La Touche devient gratuite. Si votre enfant est concerné n'hésitez pas à en faire la demande auprès du SMTC (Syndicat Mixte des Transports en Commun de la région Grenobloise) ou bien de demander le remboursement si vous avez déjà payé un titre de transport.

Les dernières lignes de ce mot du maire seront consacrées à Mme Christelle CUTAJAR que je tiens à saluer. Début octobre, elle nous quittera après 12 années de présence à l'accueil. Sa gentillesse et son sourire vont nous manquer. Nos vœux de réussite l'accompagnent pour sa nouvelle carrière à la mairie de Vizille.

Bien à vous,
Votre maire

Tonino TOIA



CÉRÉMONIE DU 11 NOVEMBRE

La cérémonie en mémoire des disparus de la première guerre mondiale se déroulera :

À 10H30 PLACE DE LA MAIRIE

VIVE LES VACANCES...

Cette année encore l'Association des Centres de Loisirs a investi les locaux de l'école de la Romanche afin d'installer le centre de loisirs estival.

Ce sont près de 200 enfants de Notre Dame de Mésage et de Grenoble qui ont bénéficié des activités sur tout le mois de juillet. Les animateurs, Joanna, Brice, Stéphane, Thibaut, Lola, et Manu, ainsi que Valérie la Directrice, ont redoublé d'originalité pour émerveiller les enfants.

Jeux de piste, jeux d'eau, toboggan gonflable, olympiades, activités manuelles, cuisine, tout cela autour de plusieurs thèmes :

■ La première semaine, l'incontournable **coupe du monde de football, sur le thème du Brésil**. Ci-dessous : l'équipe de football du Japon !



■ Ensuite les enfants ont eu la surprise **d'accueillir un magicien qui leur a révélé les secrets de ses tours de magie**. Les enfants ont ainsi réalisé leur propre spectacle à la fin de la semaine, et ils sont repartis avec leurs tours de magie en cadeau.

■ La troisième semaine, **débarquement des pirates, avec une sortie à « l'île aux pirates »**. Grâce à un jeu de piste et aux énigmes, les enfants sont repartis avec leur trésor...

■ Nous avons clôturé ce mois de juillet par **une semaine de cirque** où petits et grands ont pu s'exercer aux arts du cirque grâce une professionnelle.

■ Et bien sûr, **tous les jours, la chorégraphie de l'été «magic in the air» (photo ci-contre)** dansée par tous les enfants, et le stage d'équitation au centre équestre des 4 Fers.



Les vendredis, les parents étaient conviés au **«goûter-spectacle» (photo ci-dessous)**, afin de partager un moment de convivialité avec l'équipe, et de complicité avec leurs enfants.



Même si le temps n'a pas souhaité être de la partie cette année, les enfants avaient tous le sourire et sont repartis les yeux pleins de rêve.

A l'année prochaine ...

HORAIRES MAIRIE

Les horaires de la mairie changent
À PARTIR DU 1ER OCTOBRE.

Désormais, l'accueil du public
se fera :

- | | |
|-----------------|------------------|
| · le lundi : | de 13h30 à 17h30 |
| · le mardi : | de 13h30 à 18h00 |
| · le jeudi : | de 13h30 à 17h30 |
| · le vendredi : | de 13h30 à 18h00 |



RENTRÉE SCOLAIRE

La rentrée scolaire de septembre 2014 sera marquée par la mise en place des nouveaux rythmes scolaires, voulus par l'État, et donc l'adaptation des horaires de 9 demi journées par semaine.

Cette réforme doit permettre de favoriser l'apprentissage des enfants en concentrant leur attention sur des périodes scolaires plus courtes, de favoriser leur réussite scolaire et de leur faire pratiquer des activités périscolaires.

Les enfants qui se sont inscrits cette année, pourront participer aux **Nouvelles Activités Périscolaires** mises en place par la municipalité avec l'aide d'associations de la commune, des enseignants, des agents communaux, de bénévoles et d'intervenants.

Avec l'aide d'un comité de pilotage, cette réforme des rythmes scolaires a fait l'objet d'une préparation minutieuse et attentive.

Nous le savons, cette réforme aura des répercussions importantes :

- **sur l'organisation de la semaine scolaire** et les apprentissages de nos enfants,
- **sur l'organisation des activités gérées** par les associations de notre commune,
- **sur l'aménagement des activités proposées,**
- **sur l'organisation de nos services,**
- **sur la répartition du temps de travail** des agents communaux,
- **sur le budget municipal...**
...sans oublier **l'impact sur l'organisation au sein de vos familles.**

Après quelques "couacs" de mise en place , nous espérons avoir répondu à vos attentes même si nous le savons, nous n'avons pas satisfait tout le monde. Cependant, rien n'est définitif, nous reviendrons vers vous pour échanger sur les évolutions possibles du dispositif.

BONNE RENTRÉE À TOUS !
La Commission Scolaire

CANTINE SCOLAIRE ET PÉRISCOLAIRE

La cantine et le périscolaire sont des services municipaux facultatifs, mis en place par la commune et dont le fonctionnement est assuré par des agents municipaux. Ils s'adressent aux familles dont les enfants fréquentent l'école de Notre dame de Mésage.

Les repas fournis sont confectionnés et livrés par une société de restauration collective. Il a été décidé, après

consultation de trois prestataires, de changer de fournisseur. Nous avons donc retenu la société **Guillaud traiteur**, une cuisine traditionnelle et authentique qui valorise les produits de notre région.

Suite au conseil municipal du 25 aout 2014, les prix des repas et du périscolaire restent inchangés pour 2013-2014. soit :

CANTINE

- **4.42 €** pour les enfants domiciliés à Notre Dame de Mésage
- **6.17 €** pour les enfants extérieurs

PÉRISCOLAIRE

- **matin : 2.50 €**
- **soir : 3.50 €**

Un grand merci à toute l'équipe qui a effectué un gros ménage dans tous nos bâtiments communaux, et bienvenue à Valérie et Laurie qui ont intégré l'équipe.

La Commission Scolaire

REPAS DES ANCIENS

Chaque année, Monsieur le Maire et le Centre Communal d'Action Sociale ont le plaisir d'organiser un repas des Anciens et de convier toutes les personnes de plus de 65 ans, ou qui ont atteint cet âge pendant l'année.

C'est l'occasion pour les aînés de passer un agréable moment, autour d'un repas convivial entre Mésageois.

**Cette année le repas se déroulera :
LE DIMANCHE 18 JANVIER 2015**

Un courrier d'invitation, avec des informations complémentaires sera envoyé prochainement.

Si vous êtes nouvellement installés sur la commune, ne tardez pas à vous faire inscrire en mairie.

Pour les personnes ne pouvant participer à ce repas, un colis leur sera offert.

REMERCIEMENTS

Merci à Yoann MONON, saisonnier durant le mois de juillet au sein du service technique.

NOUVEAU À NOTRE DAME DE MÉSAGE : LA NEWSLETTER ENVOYÉE DANS VOTRE BOÎTE MAIL !

Afin de vous informer au mieux de tout ce qui se passe sur votre commune,
la mairie met en place l'envoi d'une newsletter directement sur votre boîte mail.

Vous y retrouverez toutes les informations concernant la commune :

- les manifestations culturelles, sportives et associatives
- les informations concernant l'école
- les informations concernant vos démarches administratives
- l'avancement des travaux effectués par les différentes commissions et groupes de travail de la municipalité
- les dates des conseils municipaux ainsi que leur ordre du jour
- les cérémonies et commémorations
- et toutes les autres informations concernant la vie de la commune

La circulation de l'information nous tient à cœur.

**Aidez-nous à vous la faire parvenir
plus régulièrement et plus rapidement !**

Si vous souhaitez recevoir la newsletter, vous pouvez
adresser un mail comportant vos coordonnées à l'adresse suivante : newsletterndm@outlook.fr,
appeler la mairie au 04 76 68 07 33,
ou remplir ce coupon et le déposer à la mairie ou dans sa boîte aux lettres.



JE SOUHAITE RECEVOIR LA NEWSLETTER DE NOTRE DAME DE MÉSAGE DANS MA BOÎTE MAIL !

NOM

PRENOM

TEL

EMAIL

@ •

« Les informations recueillies font l'objet d'un traitement informatique
destiné à la diffusion de la newsletter de la commune.
La destinataire des données est la mairie de Notre Dame de Mésage.
Conformément à la loi « informatique et libertés » du 6 janvier 1978 modifiée en 2004,
vous bénéficiez d'un droit d'accès et de rectification aux informations qui vous concernent,
que vous pouvez exercer en vous adressant à la mairie.
Vous pouvez également, pour des motifs légitimes,
vous opposer au traitement des données vous concernant. »





Vie Associative et Culturelle

ASSOCIATION AGIL

L'association AGIL a repris ses activités le lundi 15 septembre 2014

Cette année l'association vous propose :

GYM CARDIO

Lundi, 18h à 19h

(step, cardio training, kick boxing, aérobic, urban training...)

RENFORCEMENT MUSCULAIRE

Lundi, 19h à 20h

(abdos, fessiers, abducteurs, bras...)

**NOUVEAU
CETTE ANNÉE !**

**ZUMBA
POUR ENFANTS**
Mercredi, 17h à 18h
(de 6 à 12 ans)

GYM FITNESS

Mercredi, 18h à 19h

(mix de cardio et de renforcement musculaire)

STEP

Mercredi, 19h à 20h

(cours de step évolutif)

YOGA

Jeudi, 17h30 à 18h45 et 19h à 20h15

ATELIER CRÉATIF D'ART FLORAL
une fois par mois le jeudi, 18h à 20h30



Attention un minimum d'inscrits est requis pour chaque cours.

RENSEIGNEMENTS

Tél. 06 95 51 29 01

Mail. associationagil@yahoo.fr

Web <http://associationagil.unblog.fr>

ASSOCIATION PARTAGE

L'Association Partage a le plaisir de vous informer qu'après une année de transition dans le secteur pédagogique, l'Association / Théâtre «Partage» remet en place cette saison, deux ateliers enfants le mercredi après-midi à la «P'tite salle de Vizille», en face de la médiathèque et de la mairie.

- **Mercredi, 15h à 16h30**
atelier des enfants de 8 à 10 ans
- **Mercredi, 17h à 18h30**
atelier des enfants de 11 à 12 ans
- **Premiers cours**
LE MERCREDI 1er OCTOBRE



Ces ateliers sont ouverts aux enfants du canton. Ils seront animés par Chantal Neveu, comédienne de l'association «Partage». L'association espère rapidement pouvoir ouvrir à nouveau d'autres ateliers enfants sur la commune de Notre-Dame de Mésage, ainsi que des ateliers Ados et adultes..

RENSEIGNEMENTS

Tél. 06 08 14 87 20

Mél. association-compagnie.partage@laposte.net

LES ATELIERS THEATRE ENFANTS DE L'ASSOCIATION PARTAGE

Une initiation aux techniques de base du jeu du comédien

Déplacements, observation, concentration, écoute, mouvements, gestuelle, voix, diction, gestion de l'espace, rythme, imaginaire, construction du personnage, jeu...

PREMIER COURS :

le Mercredi 1er Octobre
à La P'tite Salle, en face de la médiathèque
(entrée par derrière Rue de la République)

• **ATELIER ENFANTS**
8 à 10 ans
de 15h à 16h30

• **ATELIER ENFANTS**
11 à 12 ans
de 17h à 18h

*« Une pièce de théâtre,
c'est quelqu'un.
C'est une voix qui parle,
c'est un esprit qui éclaire,
c'est une conscience qui avertit. »*

Victor Hugo



RENSEIGNEMENT

Tél. 06 08 14 87 20

Mél. association-compagnie.partage@laposte.net





Vie Associative et Culturelle

PETITES SOIRÉES DE ST FIRMIN

Tu connais la nouvelle ?

LE DIMANCHE 23 NOVEMBRE 2014 À 17H
Chapelle St Firmin de ND de Mésage
présenté par l'atelier Lecture de la Cie Partage

En quelques pages, une nouvelle nous raconte une histoire complète nous entraînant très loin ou de l'autre côté de la rue, à la rencontre des personnages banals ou hors du commun, dans des aventures toutes simples ou extraordinaires. Pour être brefs, ces récits n'en sont pas moins émouvants, amusants, captivants.

Accompagnement sonore :
Pascal Knipiler et Clément Bernerd

RÉSERVATION INDISPENSABLE :

Tél. **06.79.13.93.50**
Mél. **danielle51@orange.fr**



A.S.N.D.M. Saison 2013/2014



Elles sont championnes !

Une nouvelle fois les féminines de l'ASNDM font honneur à la commune de Notre Dame de Mésage.

En effet cette saison fut particulièrement splendide puisque nos filles furent championnes d'excellence du district de l'Isère de foot à 7 en étant invaincue et remportèrent brillamment la coupe de l'Isère en dominant leurs homologues du Sud-Isère.

Malheureusement toute belle histoire à une fin et cette nouvelle saison ne verra pas d'équipe féminine de l'ASNDM, faute de combattante, mais encore mille fois merci à nos filles pour avoir représenté de belle façon notre commune de Notre Dame de Mésage pendant plusieurs années sur beaucoup de terrain en Rhône-Alpes.

CLUB HIPPIQUE DES 4 FERS

Votre enfant a envie de monter à poney ?
N'hésitez plus et venez lui faire découvrir l'équitation au Club hippique des 4 fers ! Toute notre équipe vous attend et vous recevra chaleureusement.

Découvrez notre formule "Poussin" pour les enfants de 3 à 6 ans, ainsi que toutes nos offres.

Dans le cadre de la réforme des rythmes scolaires, le club hippique des 4 fers propose d'ailleurs aux enfants de l'école de la Romanche, une activité dédiée à la découverte du monde du poney.

Par ailleurs nous vous offrons une **PROMOTION SPÉCIALE RENTRÉE** : en tant qu'habitant de Notre Dame de Mésage, vous bénéficierez d'une réduction de 5% sur l'adhésion!

RENSEIGNEMENTS

Tél. **06 23 75 24 98**
ou **06 16 25 45 11**
Mél. **chquatrefers@free.fr**
Web **www.chquatrefers.com**

CLUB DE L'AGE HEUREUX

Notre club a fait sa rentrée, nos activités ont repris, et nous étions heureux de nous retrouver autour d'une table de jeu et d'un goûter pour notre après midi du Lundi.

Vous êtes retraité(e), vous aimez le contact, venez nous rejoindre et adhérer à notre club !

Vous pourrez participer le lundi après-midi à un moment de détente et de convivialité autour des jeux de société. Nous vous proposons également des repas, des sorties à la journée et des voyages.

AU PROGRAMME POUR CET AUTOMNE

- **Fin septembre 2014, voyage vers Les Lacs Italiens**
- **Le 11 Octobre à 14 h, concours de belotte**
à la Salle Polyvalente.
Tirage à la mêlée, de nombreux lots à gagner !
- **Le 22 Novembre à 14h30, LOTO**
à la Salle Polyvalente.
De nombreux lots à gagner !
Buvette & Pâtisseries maison
- **Début décembre, un repas de fin d'année** sera organisé dans un restaurant de la région

RENSEIGNEMENTS

Elvire Sertour **04 76 78 92 13**
Danielle Rataud **04 76 78 96 55**

ANNONCE POUR LE COMITE DES FETES

Chers mésageois, mésageoises, présidents et bénévoles des associations, la nouvelle municipalité a un projet qui lui tient à cœur :

REMETTRE EN PLACE UN COMITÉ DES FÊTES !

En effet, nous aimerions avoir une structure dédiée à l'animation de notre commune, qui pourrait organiser plusieurs événements sur l'année (fête aux Epichères, cinéma en plein air, concerts, spectacles, fête de la musique etc...). D'autre part, le comité pourrait se doter de matériels qu'il pourrait prêter aux associations (type barnums, tables et chaises, sono etc...). A terme, nous aimerions développer l'offre culturelle, à destination des petits et des grands.

Ce comité prendra la forme d'une association de loi 1901, avec un bureau, un conseil d'administration, des adhérents et des bénévoles. Une association destinée à l'animation de la commune existe déjà, il suffit de la réveiller !

Pour ce faire, nous avons besoin de bonnes volontés ! Plus nous serons nombreux, plus nous pourrons organiser des événements attractifs.

N'HÉSITEZ PAS À VENIR VOUS INVESTIR !

NOUS VOUS ATTENDONS NOMBREUX !

Si cela vous intéresse, vous pouvez envoyer un mail comportant vos coordonnées à l'adresse suivante : comitedesfetesndm@outlook.fr, appeler la mairie au 04 76 68 07 33, ou remplir ce coupon et le déposer à la mairie ou dans sa boîte aux lettres.

Myriam THEODORESCO,
ajointe à la culture, à la communication et à la vie associative.



JE SOUHAITE RECEVOIR DES INFORMATIONS CONCERNANT LA CRÉATION DU COMITÉ DES FÊTES DE NOTRE DAME DE MÉSAGE

NOM

PRENOM

ADRESSE

.....

TEL

EMAIL

@



Grenoble-Alpes Métropole : LA METRO



COMMUNAUTÉ D'AGGLOMÉRATION
GRENOBLE-ALPES MÉTROPOLE

POUR TOUTES VOS QUESTIONS :

Le n° vert de la Métro est à votre disposition :

08 00 50 00 27

Ou contacter la Métro via le formulaire de contact disponible sur internet :

www.lametro.fr

SIPAVAG 2014 - 30ième ÉDITION

Pour sa 30ème édition, "La SIPAVAG" vous invite à explorer les sentiers de la Chartreuse au départ du Sappey en Chartreuse le dimanche 5 octobre 2014.

Entre forêts profondes, falaises et alpages, la 30ième randonnée SIPAVAG vous fera découvrir ce nouveau territoire métropolitain. Ce sont près de 120 km supplémentaires de sentiers de randonnée qui sont désormais proposés à la découverte par la Métro, pour approcher le patrimoine culturel et naturel des Préalpes. Venez partager une journée en famille ou entre amis et découvrir le plaisir de cheminer sur les plus beaux sentiers de Chartreuse. Nous vous promettons une belle journée, l'occasion de partager vos récits de promenade, vos bonnes adresses de gîte ou de panoramas incontournables !

À NOTER :

Navettes de bus gratuites pour se rendre au Sappey !

HORAIRES DE DÉPART :

- 7h30 : Esplanade de Grenoble
- 8h : Parking Carrefour de Meylan
- 8h30 : Esplanade de Grenoble

HORAIRES DE RETOUR :

- 15h30 et 17h30 : Pour Grenoble
- 16h30 : Pour Meylan

INSCRIPTION OBLIGATOIRE ENTRE 8H ET 10H30

RENSEIGNEMENTS

Mél. : randonner@lametro.fr

Tél. : 04 76 24 48 59

Web : www.lametro.fr/sentiers
www.sipavag.fr



Informations Diverses

NAISSANCES

Bienvenue dans notre commune à :

- **Paulin MARION né le 26 avril 2014**
Fils de Marion VIDECOQ et Julien MARION
domiciliés 54 route du Champ du Roule
- **Noa MANGIONE né le 03 juillet 2014**
Fils de Sandrine et Eric MANGIONE
domiciliés 178 rue du Moulin
- **Marla CRÉPEL née le 14 juillet 2014**
Fille de Juliette PEIGNEUX et Anthony CRÉPEL
domiciliés 334 rue des Terrasses de la Romanche
- **Anna THEODORESCO née le 15 juillet 2014**
Fille de Myriam THEODORESCO
domiciliée 543 rue du Moulin
- **Morgan DURAND MILAN né le 16 août 2014**
Fils de Sandra MILAN et Eric DURAND
domiciliés 201 Montée des Glycines
- **Alyssia ROGER née le 20 août 2014**
Fille de Alexandra PLATEL et Dimitri ROGER
domiciliés 200 rue du Moulin

MARIAGES

Sincères félicitations à :

- **Jérôme PROCACCI et Christelle BERTOIN**
mariés le 14 juin 2014
- **Raymundo AGUILAR GONZALEZ**
et **Sonia CHILLON**
mariés le 25 juillet 2014
- **Alexandre MAZEL et Catherine MASCLÉ**
mariés le 06 septembre 2014
- **Kévin BEAURAIN et Audrey EVERAERE**
mariés le 13 septembre 2014
- **José MARINHO et Magalie GARCIA**
mariés le 20 septembre 2014

DÉCÈS

C'est avec tristesse que nous avons appris le décès de :

- **Raymond BONNET, le 9 août 2014**
domicilié 524 route du Troussier
- **Claude BADIÉ, le 26 août 2014**
domicilié 443 route du plan du Noyer
- **Berthe CHENEVAS-PAULE, le 29 août 2014**
domiciliée 23 rue de la Touche

Nous présentons nos sincères condoléances à la famille.

3^{ème} EDITION DE LA FÊTE À L'ANCIENNE Le Dimanche 5 Octobre de 10h à 19h à CHAMPAGNIER

Démonstration de Métiers anciens, Artistes de rue, jeux, exposants, véhicules anciens, restauration...

Venez découvrir les métiers d'autrefois dans une ambiance festive du siècle dernier, avec des saltimbanques, des artistes de rue, des jeux pour tous les âges, des projections de films d'époque, ainsi qu'une exposition de matériels et véhicules anciens, une présentation des animaux de la ferme.

- **Exposants dans la rue principale du village et vente de produits locaux ;**
- **Buvette et restauration sur place ;**
- **Entrée et Parking gratuits.**

ANNONCE DE RECRUTEMENT

DISTRIBUTEUR D'ANNUAIRES TELEPHONIQUES H/F



ADREXO est un acteur majeur de communication locale dont les principaux clients sont des enseignes de la grande distribution et du tissu local. Avec 250 centres en France et plus de 23.000 collaborateurs, ADREXO réalise notamment la distribution d'imprimés publicitaires en boîtes à lettres.

- **Les agences d'ECHIROLLES, DOMENE et VOIRON recherchent, pour une opération ponctuelle, des distributeurs et distributrices d'annuaires téléphoniques en Contrat à Durée Déterminée du 13/10/2014 au 11/11/2014 .**
- **Vous êtes étudiant, mère au foyer, retraité ou travailleur à temps partiel et souhaitez compléter vos revenus en travaillant selon vos disponibilités ?**
- **Vous disposez d'un véhicule, vous êtes dynamique et motivé, alors contactez-nous par téléphone au 04.76.09.88.07 pour le dépôt d'Echirolles.**
- **La distribution couvrira l'ensemble du département de l'Isère, la connaissance de la commune distribuée serait un plus.**
- **Des possibilités de Contrat à Durée Indéterminée à temps partiel sur d'autres d'activités de distribution sont envisageables !**

Ouverts à toutes les compétences, Adrexo et le groupe Spir Communication mènent depuis plusieurs années une politique Handicap active et s'inscrivent dans la dynamique des entreprises «handi-engagées».



Informations Diverses

INSCRIPTION SUR LES LISTES ELECTORALES

Les modalités d'inscription sur les listes électorales :

Les demandes sont déposées en mairie. Elles sont recevables pendant toute l'année, jusqu'au dernier jour ouvrable de décembre inclus; outre sa demande, l'intéressé doit fournir un certain nombre de justifications :

- **la nationalité** (carte nationale d'identité ou passeport en cours de validité, ou à défaut, certificat de nationalité française) ;
- **de l'identité** (carte nationale d'identité, passeport, permis de conduire, livret de famille, livret militaire, décret de naturalisation, carte de combattant avec photographie...);
- **l'attache avec la circonscription du bureau de vote** (quittance, avis d'imposition...).

RECENSEMENT MILITAIRE

Vous venez d'avoir 16 ans et vous êtes de nationalité française. Vous êtes dans l'obligation de vous faire recenser.

Si vous avez plus de 16 ans mais que vous avez oublié de vous faire recenser, sachez qu'il n'est pas trop tard pour régulariser votre situation.

Il suffit de vous rendre en mairie muni de votre carte nationale d'identité et du livret de famille de vos parents. Une attestation de recensement vous sera remise. Elle est à conserver, car elle vous sera réclamée pour diverses inscriptions.

LES PORTES OUVERTES DES SAVOIR-FAIRE EN SUD GRENOBLOIS

Les Samedi 11 et Dimanche 12 Octobre 2014

Les sites culturels ouvrent leur portes et les artisans, artistes et producteurs vous accueillent pour vous faire partager leurs métiers, leurs passions !

Le dépliant de la Route des savoir-faire en Sud Grenoblois est disponible à l'office du tourisme de Vizille, situé place du Château.

RENSEIGNEMENTS

Tél. **04 76 68 15 16**
Mél. **info@sudgrenoblois-tourisme.com**
Web **www.sudgrenoblois-tourisme.com**



SORTIR EN ALPES SUD ISÈRE

En un seul clic découvrez tous les événements culturels proche de chez vous !

Composé de 108 communes réparties sur 4 territoires (Oisans, Matheysine, Trièves, Sud Grenoblois), Alpes Sud Isère dispose d'une dynamique culturelle très riche : résidences d'artistes, compagnies de renommées internationales, nombreux festivals, création de nouveaux spectacles, équipements adaptés et de qualité... Les exemples sont divers et nombreux !

Ce nouveau site permet aux spectateurs de connaître tous les événements culturels proche de chez eux, selon leurs centres d'intérêts et de s'abonner à une newsletter pour recevoir les dernières actualités. Les compagnies et les salles de spectacles peuvent se présenter et faire connaître leur programmation ou leurs dernières créations.

Si vous avez envie de sortir près de chez vous, n'hésitez plus : www.sortir-alpes-sud-isere.com

Mésageoises, mésageois,

Nous souhaitons par ces quelques mots vous exprimer toute notre gratitude pour les gestes dont vous avez fait preuve lors de la perte de notre enfant Ylian.

Hassiba, Lyna et Yanis se joignent à moi pour remercier spécialement tout le personnel de l'école de la Romanche.

Djilali MILOUD-ALI

PETITES ANNONCES

A VENDRE

Terrain agricole 2740m² en 3 parcelles
(A 448- 449 -450)
au lieu dit «les Goutins»
commune de Notre Dame de Mésage
(à coté du Troussier)

S'adresser au 06 12 74 09 00



LES MOTS CROISES de Loulou

HORIZONTALEMENT

- A** Malchance.
Dessus de sol.
- B** Pépin.
Blottie.
Pianiste français.
- C** Dissimules.
Acquise.
- D** Bonne fortune.
Lueurs du matin
- E** Complice du voleur.
Possède.
- F** Revêtement brillant.
Grands pères
- G** Arbre.
Dispositif de machine à écrire.
- H** Devient acre.
Marches ça et là.
- I** Le pacifique est son domaine.
Petit revenu.
- J** Fleuve.
Retires.
Sortie de messe.
- K** Infante.
Homme qui fait du plat.
- L** Occasionna.
Puniras.
- M** Aérienne.
Saisons chaudes.

VERTICALEMENT

- 1** Genre de livre.
C'est favorable.
- 2** Salée.
Ordre majeur chez les catholiques.
- 3** Elle est très gaie.
Marque l'hésitation.
- 4** Cuber.
Emballage.
- 5** Adjectif.
Plantes aromatiques.
Argon.
- 6** Fin de groupe.
Son conduit permet de changer d'air.
- 7** Berner.
Prénom de lettre.
- 8** Animal d'afrique.
Ville de Suisse.
- 9** Boucher la coque.
Liquide vital.
- 10** Inexactitudes.
De camp ou de rivière.
- 11** Dans le sang.
Vient après une générale.
- 12** Dégout.
Localisas.
- 13** Enlève.
Affaibli par l'âge.
Vent violent d'ouest.

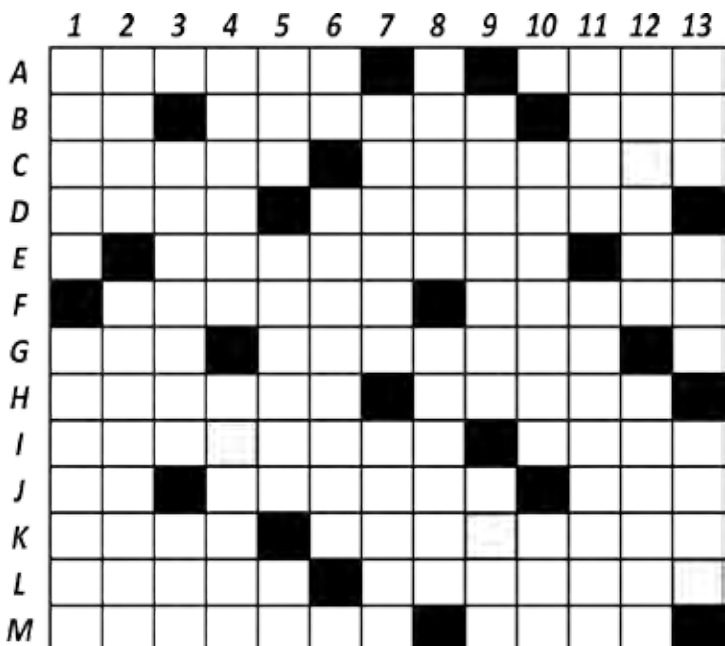

LE LABYRINTHE DE ROGER

Aide Roger l'oursin à retrouver ses crayons, sa gomme et son goûter pour la rentrée !

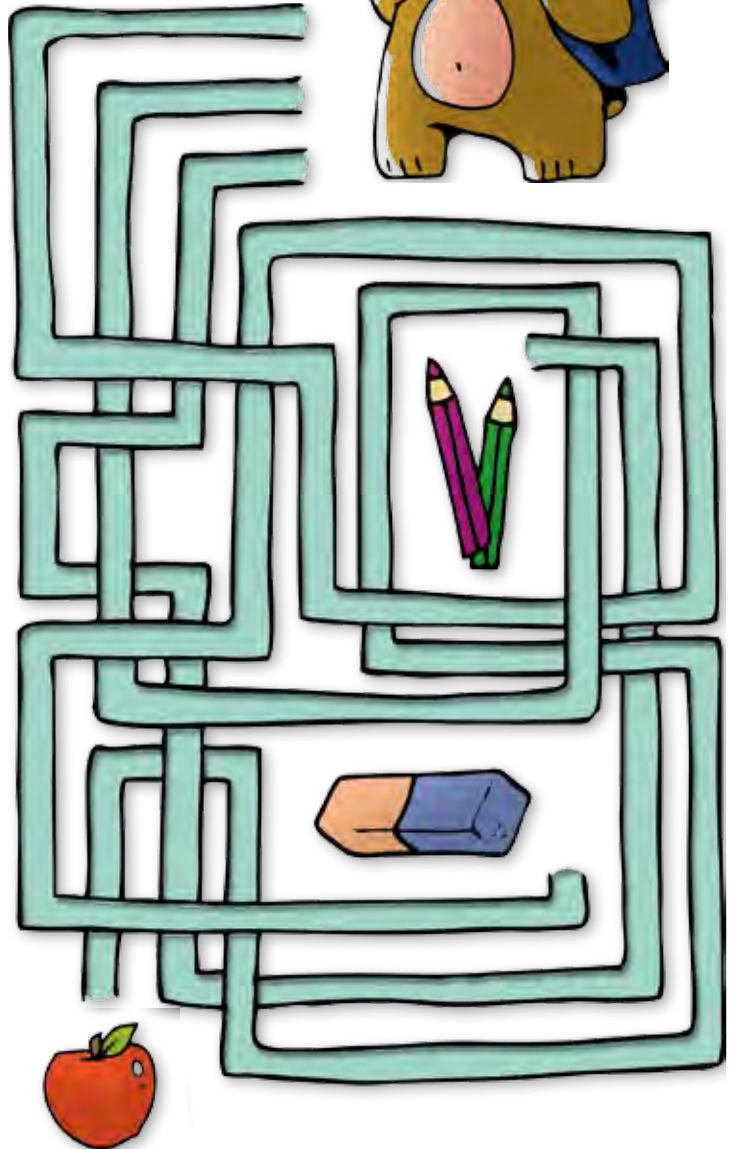

SOLUTION DU NUMERO PRECEDENT





Informations Pratiques

NUMÉROS UTILES

MAIRIE

Téléphone 04 76 68 07 33
 Fax 04 76 78 32 18
 Site internet www.notredamedemesage.com
 Email mairie.ndmessage@wanadoo.fr
 Ouverture au Public
 Lundi, jeudi de 13h30 à 17h30
 Mardi, vendredi de 13h30 à 18h00
 Samedi de 8h30 à 11h30

Ecole Maternelle 04 76 08 31 02
 Ecole Primaire 04 76 68 12 85

SAMU et Centre Anti-Poison
 (en cas d'urgence) 15

Gendarmerie 17
 Pompiers 18
 Urgences Médicales 08 10 15 33 33
 Urgences depuis un Portable 112
 Maison Médicale de Garde de Vizille 15

PERMANENCES ARCHITECTURALES

le mercredi en Mairie :

- 9 Octobre, Séchilienne
- 5 Novembre, Montchaboud
- 11 Décembre, Notre Dame de Mésage

Merci de prendre rendez-vous avec **Fanny Charron**
 Service Urbanisme, Grenoble-Alpes Métropole :

Tél. 04 76 59 28 50
 Mél. fanny.charron@lametro.fr

PHARMACIES DE GARDE

N° National 3915 (0,15 € /minute) ou www.3915.fr

05/10/14	ESPIE	Champ/Drac
12/10/14	MABBOUX	Vizille
19/10/14	GRANDE PHARMACIE	Vizille
26/10/14	ORSET	Vizille
01/11/14	COHEN	Vaulnaveys-le Haut
02/11/14	REYMOND	Haute-Jarrie
09/11/14	SCHMITT	Vizille
11/11/14	ORSET	Vizille
16/11/14	BOUTILLON	Brié
23/11/14	BONNET	Jarrie
30/11/14	COCOLOMB	Uriage
07/12/14	COHEN	Vaulnaveys-le Haut
10/12/14	BENOIT	Vizille
14/12/14	ESPIE	Champ/Drac
21/12/14	MABBOUX	Vizille
25/12/14	MABBOUX	Vizille
28/12/14	GRANDE PHARMACIE	Vizille

COLLECTE DES ENCOMBRANTS

Le jeudi 23 Octobre 2014 de 8h30 à 11h30

Pour bénéficier de cette collecte gratuite en porte à porte, assurée par l'association OZANAM pour le compte de la METRO, **vous devez obligatoirement vous inscrire au préalable en appelant le : 0 800 50 00 27** (n° vert gratuit depuis un poste fixe)

HORAIRES DÉCHETTERIES

Jours	Champ sur Drac	Péage-de-Vizille	Vaulnaveys le Haut
Lundi	13h-18h	Fermé	Fermé
Mardi	13h-18h	8h-13h	8h-13h
Mercredi	8h-12h et 13h-18h	8h-13h et 14h-18h	8h-13h et 14h-18h
Jeudi	13h-18h	8h-13h	8h-13h
Vendredi	13h-18h	8h-13h	8h-13h
Samedi	8h-18h	8h-18h	8h-18h

LES PORTES OUVERTES

DES SAVOIR-FAIRE
EN SUD GRENOBLOIS



Ils vous accueillent et vous font partager
leurs métiers, leurs passions !

SAMEDI 11 ET DIMANCHE 12 OCTOBRE 2014

Sites Culturels



Artisans & Artistes



Producteurs



Renseignements : 04 76 68 15 16
info@sudgrenoblois-tourisme.com
www.sudgrenoblois-tourisme.com

Le dépliant de
la Route des savoir-faire
en Sud Grenoblois est disponible
à l'office de tourisme
place du Château - Vizille



MAIRIE DE NOTRE DAME DE MÉSAGE

Place de la Commanderie
38220 Notre Dame de Mésage

Téléphone **04 76 68 07 33**
Fax **04 76 78 32 18**

mairie.ndmessage@wanadoo.fr
www.notredamedemesage.com

OUVERTURE AU PUBLIC

Lundi	13H30 / 17H30
Mardi	13H30 / 18H00
Jeudi	13H30 / 17H30
Vendredi	13H30 / 18H00

Notre Dame de Mésage au fil des pages

Dépôt légal 3eme trimestre 2014

Responsable de Publication : Tonino TOIA

Comité de rédaction : Commission Communication

Réalisation technique : RiFF Graphisme & Illustration

Impression: Mairie

Tirage : 520 exemplaires
